

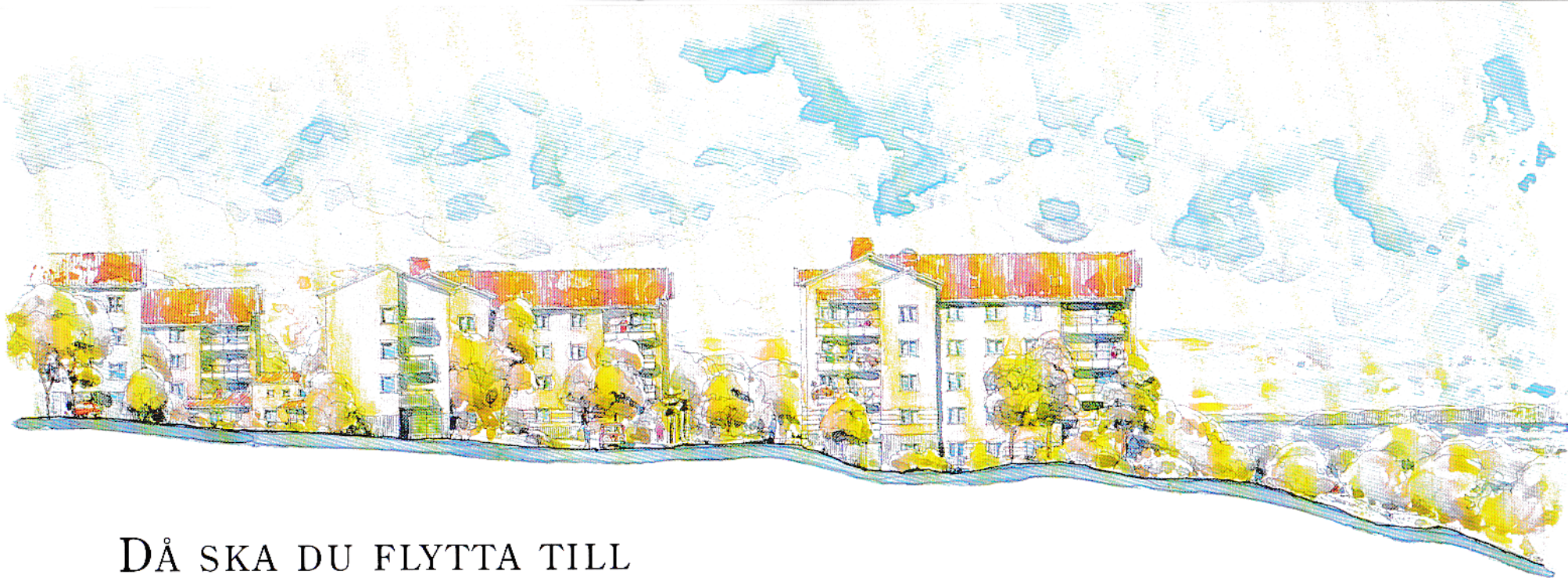

VILL DU HA DEN HÄR UTSIKTEN FRÅN DIN LÄGENHET?

SB
Svenska Bostäder



DÅ SKA DU FLYTTA TILL FASTLAGSVÄGEN PÅ HÄGERSTENSÅSEN

K-KONSULT

Där bygger Svenska Bostäder fem nya hus med 84 hyreslägenheter. Husen ligger vackert i en nordsluttning av Hägerstensåsen och har en strålande utsikt över Mälaren. Fotot på första sidan är taget i juni 1992 från ett av de halv-färdiga husen.

Nära till stan

Förutom den fina utsikten har det här området den fördelen att det ligger nära city. Från Örnbergs T-banestation är det bara sex stationer till Slussen.

Praktfulla ekar

När vi har byggt husen har vi bemödat oss att skona så mycket av den naturliga växtligheten som möjligt. Runt

bostadsområdet finns därför en hel del praktfulla ekar. På andra ställen finns släta berghällar med gles tallskog.

Önskas en ateljé?

Samtliga lägenheter har kapprum, möblerbar hall och öppet samband mellan kök och vardagsrum. I vart och ett av de fem husen har en av de stora lägenheterna en egen ateljé på vindsplanet.

Ett rum för tonåringen?

Alla 4-rumslägenheter har ett så kallat additionsrum. Med det menas ett rum med egen ingång och dusch som är avskiljbart från den övriga lägenheten. Det här rummet kan vara lämpligt för en äldre släkting, eller för en tonåring som vill sköta sig själv eller så kan rummet hyras ut.

Daghem i området

I bostadsområdet byggs också ett daghem med två avdelningar

Samlingslokal

Alla lägenheter har ett eget förråd på vinden. Samtliga hus har tvättstugor. I ett av husen blir det också en fin samlingslokal med både toalett och pentry.

Visningslägenhet

Från och med den sista veckan i augusti kommer vi att ha en visningslägenhet på Fastlagsvägen. Det kommer att finnas skyltar i området som visar vägen till visningslägenheten. På sista sidan av denna folder kan du se en karta som visar var våra nya hus ligger.

Är du intresserad?

Vill du veta mera om de nya lägenheterna? Då ska du skicka in den portofria talongen i denna folder. Då får du så småningom en inbjudan till ett informationsmöte med lägenhetsvisning på Fastlagsvägen.

Vill du tala med någon om lägenheterna?

Då ska du ringa till Leif Dahlberg på Svenska Bostäders bostadsenhet i Vällingby.

Telefonnumret är 759 88 06.

Den 15 november 1992 kan de första hyresgästerna flytta in på Fastlagsvägen. Du kanske blir en av dem!

Lägenhetsfördelning

	antal	yta kvm
1 rok	11	43-63
2 rok	15	67
3 rok	17	79-87
4 rok	36	104
5 rok	5	156

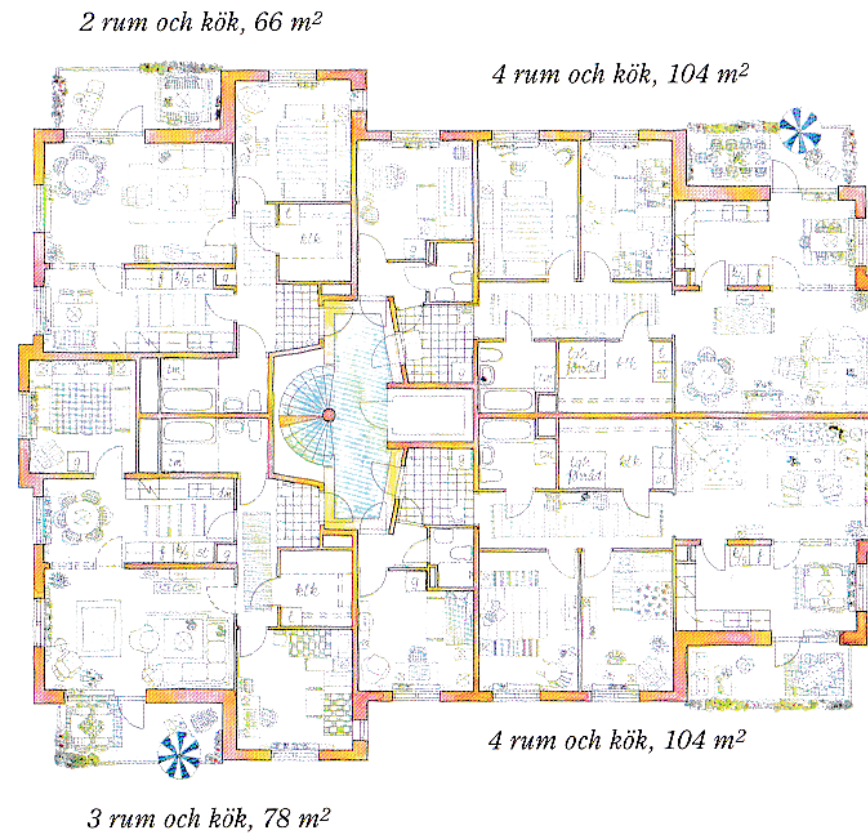

HÄR LIGGER FASTLAGSVÄGEN.

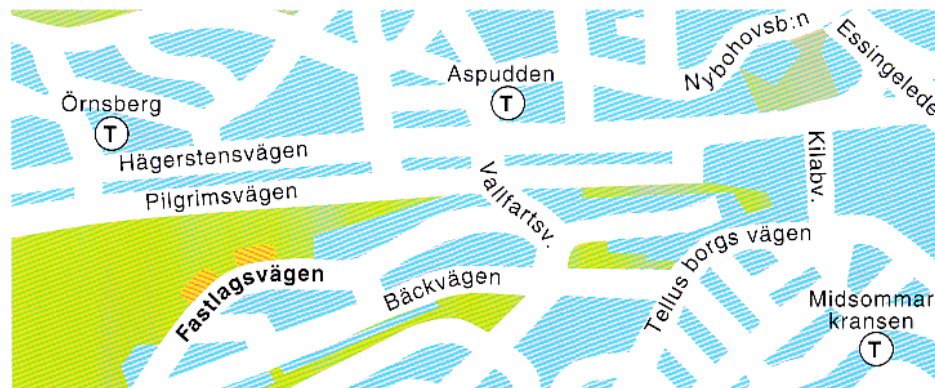

Vällingbyplan 2 • Box 95 • 162 12 Vällingby • Telefon 08-759 86 00